

... progettare una scuola
attenta ai tempi
e
capace di
rispondere
alle sfide del futuro



... progettare una scuola
attenta ai tempi
e
capace di
rispondere
alle sfide del futuro

P.O.F. 2007

1^a PARTE

Presentazione

Il Piano dell'Offerta Formativa rappresenta, per ogni Istituto, la sua identità culturale e progettuale ed è, pertanto, basato sulla progettazione attuata dagli ordini di Scuola che lo costituiscono, in raccordo con la realtà territoriale su cui l'Istituto insiste.

Anche il POF del nostro Istituto Comprensivo nasce da questa considerazione preliminare e si propone, quindi, di arricchire i saperi di base con una offerta formativa qualificante e tesa al coinvolgimento di tutte le componenti scolastiche ed extrascolastiche del territorio.

Anno Scolastico 2006_2007: spatii annum

Un nuovo anno scolastico, un nuovo tassello, uno spaziotempo unico e irripetibile, per costruire la comunità educante. Dopo l'anno del tempo ... l'anno dello spazio.

Per Aristotele ogni corpo ha un limite, entro cui è contenuto e che costituisce il suo spazio. L'insieme di tutti i limiti è lo spazio in generale. La polemica fra Leibniz da un lato e Newton dall'altro, verte appunto sulla questione se lo spazio sia una qualità dei corpi, e quindi presupponga sempre questi, per sussistere, o se abbia invece una sua realtà autonoma e sostanziale. Per Berkeley e Hume, lo spazio è un modo di ordinare le sensazioni. Ed è Leibniz ad affermare la riducibilità dello spazio a forma del reciproco coesistere dei corpi, a risolvere l'oggettività sostanziale in relazione.

Nella fisica classica, lo spazio è tridimensionale, dove ogni posizione può essere descritta usando tre coordinate. La relatività generale esamina lo spazio-tempo piuttosto che lo spazio; lo spaziotempo è composto dall'usuale spazio a 3 dimensioni con il tempo come coordinata aggiuntiva. I punti dello spaziotempo sono detti eventi e ciascuno di essi corrisponde ad un fenomeno che si verifica in una certa posizione spaziale e in un certo istante.

Seneca in Quaestiones Naturales Liber Primus 9 scrive **O quam ridiculi sunt mortalium termini!** Oh come sono ridicoli i confini posti dagli uomini. La scuola come la natura è luogo senza confini né territoriali né mentali.

Lo spazio della scuola luogo dell'accoglienza.

E ancora **Equidem tunc naturae rerum gratias ago, cum illam non ab hac parte video, quae publica est, sed cum secretiora eius intravi.** Da parte mia, rendo grazie alla natura quando la osservo non da quella parte che è accessibile a tutti, ma quando sono entrato in ciò che essa ha di più segreto.

E il segreto sono le regole alla base dell'armonia e dell'equilibrio essenziale per la vita.

Lo spazio della scuola luogo di esercizio alle regole.

Nisi ad haec admitterer, non fuerat nasci. Se non fossi ammesso a queste realtà, non sarebbe valsa la pena di nascere.

Lo spazio della scuola luogo della conoscenza del sapere.

L'attenzione di questo anno scolastico è per lo spazio interiore e per lo spazio esteriore, luogo in cui operiamo e specchio del nostro quotidiano. L'attenzione deve partire dal nostro posto in classe, dall'aula, dal corridoio, da tutta la scuola, dalla strada che percorriamo, dalla nostra casa da tutte le case che stanno intorno alla nostra casa, dalla città da tutte le città del mondo. L'attenzione ci chiama ad operare insieme e ad avere come respiro il mondo intero che si specchia negli occhi di chi ci sta a fianco. L'altro non è un'appendice dello spazio esterno, ma tutto il nostro mondo con cui vogliamo non solo convivere ma imparare a vivere.

Indice

Presentazione	2
Anno Scolastico 2006_2007: spatii annum	2
Indice	4
Carta di Identità	5
Organizzazione dell'Istituto	6
Docenti	7
Docenti e Non Docenti	8 - 9
Contesto territoriale	10
Bisogni del contesto territoriale	11
Municipalità: Quartiere Mercato - Pendino	12
Agenzie territoriali	13
Plessi Istituto	14 - 15
Organizzazione Classi – Orario delle Lezioni	16
Risorse Umane	17
Risorse Logistiche e Materiali	18
Programmazione educativo-didattica	20 - 21
Metodologia e strumenti	22 - 23
Area della Valutazione	24 - 25
Valorizzazione delle Diversità	26 - 27
Attività della Scuola	28
... nell'anno scolastico 2002/2003	29
... nell'anno scolastico 2003/2004	30
... nell'anno scolastico 2004/2005	33
... nell'anno scolastico 2005/2006	35
Enti che collaborano con il nostro Istituto	36
Allegati al POF	37

CARTA D'IDENTITÀ

Istituto Comprensivo Statale "Campo del Moricino"

Direzione: Piazza G. Pepe, 7 80142 Napoli ☎ 081 284126 📠 081 5548264

sede	scuola	indirizzo	telefono
UMBERTO I	Primaria e Infanzia	Piazza G Pepe, 7	081284126
ADA NEGRI	Primaria, Infanzia e Secondaria I° grado	Via G. Manso	081269798
S. ELIGIO	Primaria	Piazza S. Eligio, 7	081203676
CADUTI VIA FANI	Secondaria I° grado	Piazza S. Eligio, 106	0815535531
		Fax	0815545021

sito web www.istitutocomprensivocdm

e-mail info@istitutocomprensivocdm.it

codice istituto **NAIC812007**

Totale Alunni **917**

Totale Classi **50**

PERSONALE

docenti	107	ausiliari	17
amministrativi	6	lsu	2

Uffici di Segreteria

DIREZIONE DIDATTICA : Piazza G. Pepe,7

SCUOLA SECONDARIA: Piazza S. Eligio, 106

		dalle	alle	dalle	alle
APERTURA	Lunedì	08.30	10.30	13.30	14.45
	Martedì	08.30	10.30		
PUBBLICO	Mercoledì	08.30	10.30	13.30	14.45
	Venerdì	08.30	10.30	13.30	14.45

ORGANIZZAZIONE DELL'ISTITUTO

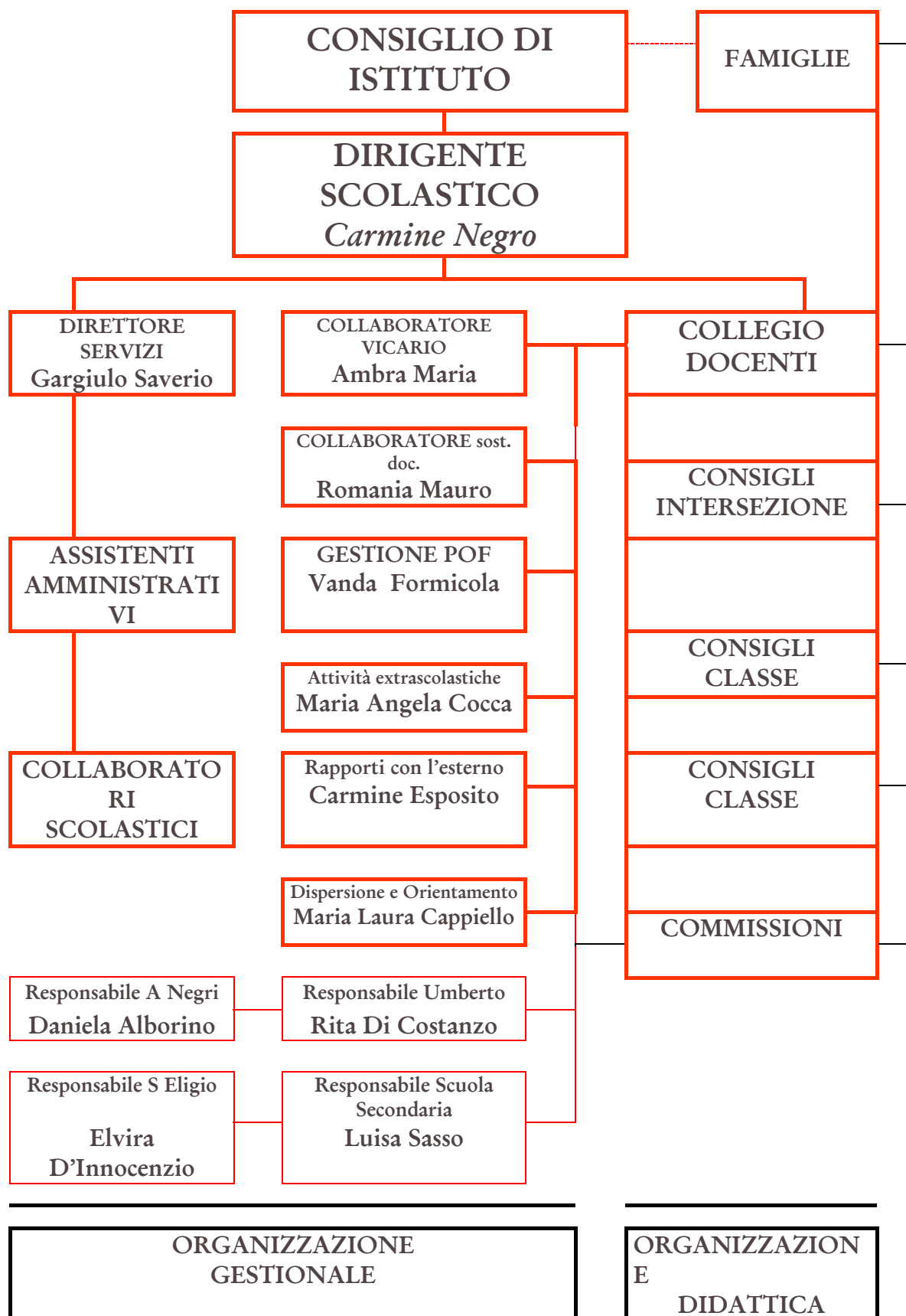

DOCENTI
SCUOLA DELL'INFANZIA

Amirante	Gabriella	Lamberti	Anna
Borrelli	Liliana	Livorno	Immacolata
Cerbone	Annunziata	Mabilia	Lucia Angela
Cervone	Luisa	Maresca	Carmela
Cesarano	Maria	Morisco	Teresa
Colucci	Monica	Petrone	Genoveffa
De Risi	Tina	Rodà	Adriana
Di Marzo	Anna	Schiavino	Teresa
Gais	Paola	Serino	Letizia
Guida	Giuditta		

SCUOLA PRIMARIA

Alborino	Daniela	Guida	Brigida
Allocca	Nunzia	Iammarino	Francesca
Antignani	Annunziata	Ippolito	Silvana
Apuzzi	Elena	Lanni	Filomena
Benedetto	Serafina	Linguiti	Anna
Capolupo	Rosalba	Loffredo	Concetta
Caterino	Concetta	Marcone	Carmela
Cigliano	Anna	Marcone	M. Rosaria
Cotugno	Grazia	Marfuggi	Donatella
D'Angeli	Antonietta	Mauro	Romania
De Mattia	Sonia	Moscato	Maria Grazia
Di Lena	Annamaria	Paglione	Bianca
D'Innocenzio	Elvira	Pagnozzi	Maria
De Cicco	Maria Giuseppina	Papa Baldo	Virginia
De Gennaro	Luigia	Patruno	Rosanna
De Simone	Luisa	Pecoraro	Valeria
Di Costanzo	Rita	Perrelli	Maria
Di Matteo	Caterina	Perretta	Maria Rosaria
Di Napoli	Tiziana	Picca	Concetta
Dinuzzi	Maria	Renna	Rossella
Esposito	Carmine	Repola	Giulia
Ferace	Maria Addolorata	Sasso	Carmela
Ferace	Maria Rosaria	Spano	Rosa
Ferrara	Maria Raffaella	Strazzella	Concetta
Ferrero	Viviana	Valletta	Silvana
Forgillo	Giuseppina	Vita	Rosanna
Formicola	Vanda	Vitagliano	Angela
Galano	Rosaria		

SCUOLA SECONDARIA DI I° GRADO

Acocella	Maria Pina	Castaldo	Francesco
Ambra	Maria	Cenatiempo	Paolo
Antonelli	Lucilla	Cirillo	Myriam

Cappiello	Maria Laura	Cocca	Maria Angela
Cozzolino	Letizia	Massa	M. Teresa
D'Ambrosio	Maria Rosaria	Mernone	Anna
De Luca	Antonio	Mirra	Carla
Delle Donne	Valerio	Parisi	Antonella
Di Francesco	Vincenza	Parisi	Grazia
Di Gennaro	Gennaro	Petrone	Franco
Di Pietro	Patrizia	Pinto	Antonietta
Di Rosa	Raffaele	Raia	Michelina
Esposito	Amalia	Romano	Nunzia
Galano	Antonella	Ruggiero	M. Rosaria
Giusto	Francesca	Sasso	Luigia
Iervolino	G. Loredana	Severino	Vincenzo
Infante	Ilaria	Stefanini	Roberta
Mancini	M. Antonietta		

DOCENTI MENTORI

Alongi	Graziella	Tavassi	Anna Maria
Boccia	Maria Luisa		

ASSISTENTI AMMINISTRATIVI

Camera	M. Teresa	Scola	Eugenio
Giordano	Angela		
Menna	Clementina		
Messina	Tecla	Adamo	Maria Cristina
Scarpa	Filomena		

COLLABORATORI SCOLASTICI

Bottino	Raffaella	Perretti	Teresa
Casteltrione	Flora	Petrillo	Pietro
Fioretti	Rosa	Rippa	Vittorio
Fiume	Giovanni	Romano	Concetta
Insabato	Maria	Ruocco	Concetta
Nardone	Carmela	Sava	Patrizia
Orefice	Rosaria	Stasi	Addolorata
Passaretti	Mario	Trimboli	Caterina
Perrella	Giuseppe		

CUSTODI

Grata	Vincenzo	Grippa	Assunta
-------	----------	--------	---------

LSU

Giustiniani	Francesco	Iorio	Gennaro
-------------	-----------	-------	---------

ASSISTENTI MATERIALI

Calabrese
Grimaldi

Antonietta
Vincenza

Tamburrelli
Tarantino

Francesco
Elena

NONNI CIVICI

Umberto I°

Adamo
Cenni

Michele
Armando

A. Negri

Diana
Esposito

Francesco
Rita

Caduti di via Fani

Cuorvo
Loreto

Mariano
Giovanna

S. Eligio

Galli
Marcone

Ermelinda
Vincenzo

Il contesto territoriale

L'Istituto Comprensivo "Campo del Moricino", costituito dalle Scuole dell'Infanzia e Primaria, Ada Negri e Umberto I°, dalla Scuola Primaria, S. Eligio e dalla Scuola Secondaria, Caduti di Via Fani, è situato nel quartiere Mercato-Pendino. Questo quartiere, un tempo a forte densità abitativa, oggi presenta un certo degrado socio-ambientale che i lavori del Risanamento non hanno risolto.

L'assenza di spazi sociali attrezzati e di servizi qualificati ha indotto lo spostamento del polo commerciale dal suo sito originario verso quello più moderno e funzionale del CIS di Nola, favorendo lo sviluppo di altre zone di commercio, soprattutto nell'area vesuviana. A causa di ciò si è diffusa, nel quartiere, una fascia di abitanti dedita ad attività illecite.

Della mutata situazione risente sicuramente la nostra scuola nella quale si riversa una difficile platea di alunni, composta spesso da preadolescenti ad alto rischio o in condizione di disagio relazionale. La sfiducia verso le Istituzioni troppe volte assenti da questo quartiere così ricco di storia da conservarne ancora testimonianze tangibili, si estende anche alla Scuola e si manifesta, talvolta, nel fenomeno della dispersione scolastica e, dal momento che le famiglie non sempre sono in grado di offrire positivi modelli di riferimento, gli operatori scolastici si trovano da soli ad assolvere al difficile compito di educare e formare gli uomini di domani.

Da qualche tempo, col crescere della professionalità docente e sfruttando le opportunità offerte dagli Enti Locali e dal M.I.U.R., l'Istituto Comprensivo cerca di porsi come struttura qualificante e trainante del potenziale umano e sociale che il quartiere ancora possiede, avendone individuati i bisogni.

Bisogni del contesto territoriale

L'utenza cui la Scuola va incontro, con ogni mezzo, manifesta sempre di più l'esigenza di porsi come protagonista del suo tempo in uno spazio globale, senza confini, ed è in questo convincimento che prende forma e si sviluppa l'azione educativa del nostro Istituto che ha evidenziato le seguenti necessità:

Lettura del territorio inteso come prodotto di un divenire storico nel quale ricercare le proprie radici e, quindi, la propria identità.

Eliminazione di tutte quelle infrastrutture che limitano la capacità di intendersi come protagonisti consapevoli e responsabili dell'età presente.

Utilizzo dei mezzi di comunicazione multimediali per essere protagonisti di una società sempre più globalizzata e cittadini del mondo.

Allargamento degli orizzonti culturali.

Valorizzazione del patrimonio storico, artistico e ambientale del territorio.

Riscoperta e rivalutazione delle attività artigianali locali.

Il nostro Istituto cerca di rispondere alle richieste dell'utenza attraverso:

la valorizzazione degli apprendimenti;

l'utilizzazione di percorsi differenziati;

l'acquisizione di nuove competenze;

l'orientamento nel futuro scolastico;

cerca, cioè, di **progettare una scuola attenta ai tempi e capace di rispondere alle sfide del futuro.**

MUNICIPALITÀ II: Quartiere Mercato-Pendino

VII Circoscrizione Comunale: Corso Garibaldi, 394

Popolazione residente (al 12° censimento generale anno 1991): 27.337

Superficie: mq. 1.011.00

Iscritti nelle liste elettorali (ultima revisione settembre 2002):

maschi: 10.814

femmine: 11.908

Alunni in età di obbligo scolastico (A. S. 2001/2002): 2378

iscritti: 2.099

residenti: 1.858

non residenti: 241

immigrati iscritti: 15

disabili: 30

non frequentanti: 19

* (Dati aggiornati all'ultimo censimento)

Agenzie territoriali

Nel Quartiere Mercato Pendino che fa parte della Municipalità II sono presenti:

- 100 Associazioni:
 - culturali, artistiche e ricreative
 - sindacali di categoria
 - tecniche e socio-economiche
- 61 fra Chiese Parrocchiali, Uffici ed Enti Ecclesiastici
- 2 Musei (Civico, Cappella S. Severo s.r.l.)
- 3 Biblioteche
- 3 Palestre
- 6 Cinematografi
- 4 Teatri (compagnie amatoriali)
- 3 Istituti Comprensivi:
 - I.C. "31° C.D. S.M.S. Paolo Borsellino"
 - I.C. "Campo del Moricino"
 - I.C. "12° C.D. S.M.S. Teresa Confalonieri"
 - Circolo Didattico 34°
- 22 Scuole private per la formazione tecnico-professionale, materna ed elementare

I PLESSI DELL'ISTITUTO

Scuola Secondaria I° grado Caduti di Via Fani

Piazza S. Eligio 106

L'edificio, su quattro livelli, è stato completamente cablato per consentire l'accesso ad Internet ed alla rete LAN dell'Istituto da ognuna delle aule e da ogni ufficio. E' dotato di ascensore e di impianto di riscaldamento. Nella Sala "Corradino di Svevia" si svolgono non solo le riunioni collegiali dell'Istituto ma anche manifestazioni ed attività culturali aperte all'intero territorio. L'edificio ospita i laboratori di ceramica, arte presepiale del Centro Studi Obiettivo Napoli.

Aule multimediali:

- *corr@dina;*
- *forum@zno*

Scuola Primaria S. Eligio

Piazza S. Eligio, 7

La Scuola Primaria è ospitata nell'omonimo complesso monumentale costruito nel 1270 dagli Angioini e destinato ad attività formative, assistenziali, sanitarie e produttive.

Aula multimediale:

- *e-ligio*

Scuola dell'Infanzia e Primaria "Umberto I°"

Piazza G. Pepe, 7

E' ospitata in un edificio d'epoca che ha vissuto tutte le vicende belliche legate alla storia della città e a quelle del terremoto del 1980. E' sede della Direzione Scolastica e Amministrativa dell'Istituto Comprensivo oltre a sezioni

di scuola dell'Infanzia e classi di scuola primaria. Ospita, nei locali del laboratorio linguistico, la Sala "Eleonora Pimentel Fonseca" che viene utilizzata per riunioni tra docenti e per rapporti scuola-territorio, e inoltre che per le attività didattiche (esercitazioni in lingua, cineforum, visione documentari, attività varie)

Aula multimediale:

- [mas@niello;](#)

Scuola dell'Infanzia e Primaria Ada Negri

Via G.B. Manso

Nata nei primi anni del Risascimento alle spalle della Ferrovia, dall'anno scolastico 1998/99 si è trasferita in una nuova struttura, su due livelli. E' dotata di impianto di riscaldamento e spazi verdi. Ospita sezioni di scuola dell'Infanzia, classi di scuola Primaria e classi di scuola Secondaria di I° grado.

Aula multimediale:

- [@negri.](#)

ORGANIZZAZIONE DELLE CLASSI

	Caduti di via Fani		S. Eligio		Umberto I		Ada Negri	
INFANZIA					Sezione A	1	Sezione A	1
					Sezione B	1	Sezione B	1
					Sezione C	1	Sezione C	1
							Sezione D	1
PRIMARIA								
			Prime	2	Prime	2	Prime	2
			Seconde	2	Seconde	2	Seconde	2
			Terze	1	Terze	1	Terze	2
			Quarte	2	Quarte	2	Quarte	2
			Quinte	2	Quinte	2	Quinte	2
SECONDARIA								
	Prime	04					02	
DI I° GRADO	Seconde	03					02	
	Terze	03					02	

Orario delle Lezioni

Le attività didattiche, come da delibera del Collegio dei Docenti e del Consiglio di Istituto, si svolgono secondo la seguente organizzazione oraria:

Scuola Dell'Infanzia				
	dal Lunedì	al Venerdì	dalle ore 08.15	alle ore 16.15
Scuola Primaria	Plessi Ada Negri – S. Eligio			
(settembre – giugno)	dal Lunedì	al venerdì	dalle ore 08.15	alle ore 13.00
(ottobre – maggio)	Martedì	Giovedì	dalle ore 08.15	alle ore 13.15
	Lunedì, Mercoledì	Venerdì	dalle ore 08.15	alle ore 15.25
Scuola Primaria	Plesso Umberto I			
(settembre – giugno)	dal Lunedì	al venerdì	dalle ore 08.15	alle ore 13.00
Percorso Tradizionale				
(da ottobre a maggio)	Martedì	Giovedì	dalle ore 08.30	alle ore 13.15
	Lunedì, Mercoledì	Venerdì	dalle ore 08.30	alle ore 15.50
Percorso Rubeolo				
(da ottobre a maggio)	Dal Lunedì al Venerdì		dalle ore 8.30	alle ore 16.30
Scuola Secondaria di Primo grado				
	dal Lunedì	al Venerdì	dalle ore 08.00	alle ore 13.30
Bilingue	Martedì	Giovedì	dalle ore 08.00	alle ore 13.30
	Lunedì, Mercoledì	Venerdì	dalle ore 08.00	alle ore 14.20

		Caduti via Fani	S. Eligio	Umberto I	Ada Negri
	N° classi	9	9	12	20
		1ª sez A/B/C/D/ Francese-Inglese 2ª/ sez. A/B/C Francese-Inglese 3ª sez. A/B Inglese	Scuola Primaria	3 Scuola dell'Infanzia 9 Scuola Primaria	4 Scuola dell'Infanzia 10 Scuola Primaria 6 Scuola Secondaria (succursale)
Alunni	Iscritti	270 (sede centrale e succursale)	127	119 Scuola Primaria 70 Scuola dell'Infanzia	214 Scuola Primaria 111 Scuola dell'Infanzia
	Diversamente abili	9	5	5	5
	Stranieri	12	-	16	3
Risorse umane	N° Docenti	35	17	18 Scuola Primaria 7 Scuola dell'Infanzia	18 Scuola Primaria 12 Scuola dell'Infanzia
	N° Ass.ti Amm.vi	1	-	5	-
	N° Coll. Scolastici	6	2+ 1 custode	4 + 1 custode	5
	N° Ass.ti materiali	1	-	1	4
	N° L.S.U.	-	-	-	2

Risorse logistiche		Presidenza Segreteria Sala Docenti Sala "Corradino di Svevia" Palestra Laboratorio Multimediale Laboratori Artigianali Laboratorio di disegno Sala video Biblioteca Archivio Servizi ai piani 8 Aule 4 Aule tematiche	Sala Docenti 10 Aule Aula sostegno Palestra Laboratorio di informatica Servizi Spazi all'aperto	Direzione Scolastica Direzione Amministrativa Segreteria didattica Sala Docenti Sala riunioni 9 Aule Laboratorio di informatica Laboratorio linguistico Lab. "Bottega del Moricino" Sala video Biblioteca Archivio Servizi ai piani Spazi all'aperto	Sala Docenti 17Aule Aula sostegno Palestra Laboratorio di informatica Sala video Biblioteca Archivio Servizi ai piani Spazi verdi all'aperto
---------------------------	--	--	---	---	---

		Caduti via Fani	S. Eligio	Umberto I	Ada Negri
Risorse materiali		Attrezzi ginnici Materiali di consumo per disegno e manipolazione Microscopi Carte geografiche Mappamondi Televisore Videoproiettore Videoregistratori Videocamera digitale Fotocamera digitale Apparecchi stereo Impianto audio video N° 26 Personal Computer N° 2 Totem multimediali N° 2 Stampanti laser N° 3 Stampanti inkjet N° 1 Fotocopiatrice N° 1 Fax N° 2 Macchine da scrivere Materiale audiovisivo Testi scolastici Testi di consultazione	Attrezzi ginnici Materiali di consumo per disegno e manipolazione Carte geografiche Mappamondi N° 10 Personal Computer N° 1 Stampante Testi scolastici N° 1 Fotocopiatrice Testi scolastici Testi di consultazione Fax Distributore Automatico bevande	Materiali di consumo per disegno e manipolazione Carte geografiche Mappamondi Televisore Videoregistratore Apparecchio stereo N° 21 Personal Computer N° 3 Stampanti laser N° 1 Stampante inkjet N° 2 Fotocopiatrici N° 1 Ciclostile elettronico Fax N° 2 Macchine da scrivere Materiale audiovisivo Testi scolastici Testi di consultazione Sala Eleonora Pimentel Fonseca (Aula video-Laboratorio Linguistico) Distributore Automatico bevande	Attrezzi ginnici Materiali di consumo per disegno e manipolazione Attrezzature per sostegno Attrezzature per disabili Carte geografiche Mappamondi Televisore Videoregistratore Apparecchio stereo N° 8 Personal Computer N° 1 Fotocopiatrice Distributore automatico bevande Testi scolastici Testi di consultazione